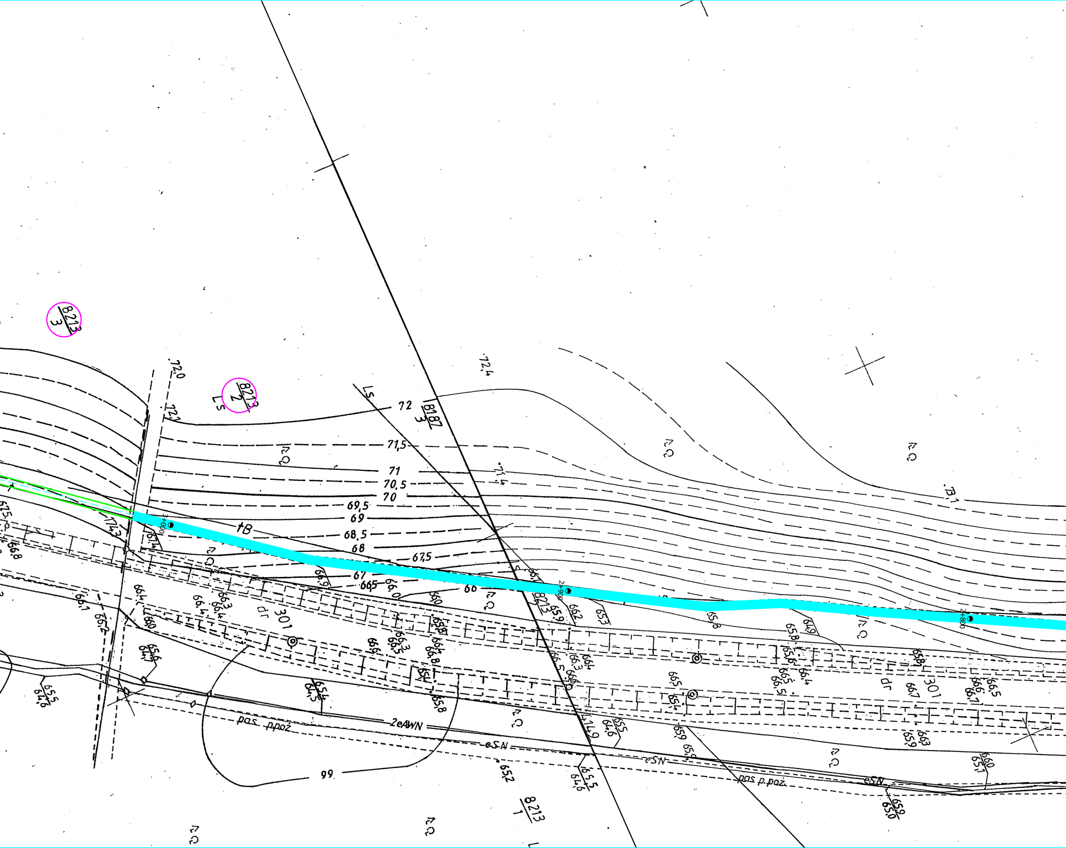
8213
3
8213
2
Ls
72,0
72,1
72,4
72
1187
3
71,5
71
71,4
70,5
70
69,5
69
68,5
68
67,5
67
66,5
66
73,1
tB
3+000
2+900
2+800
8213
dr 301
dr 301
2eAWN
eSN
eSN
eSN
pas. p.poż.
pas p.poż.
99
8213
1

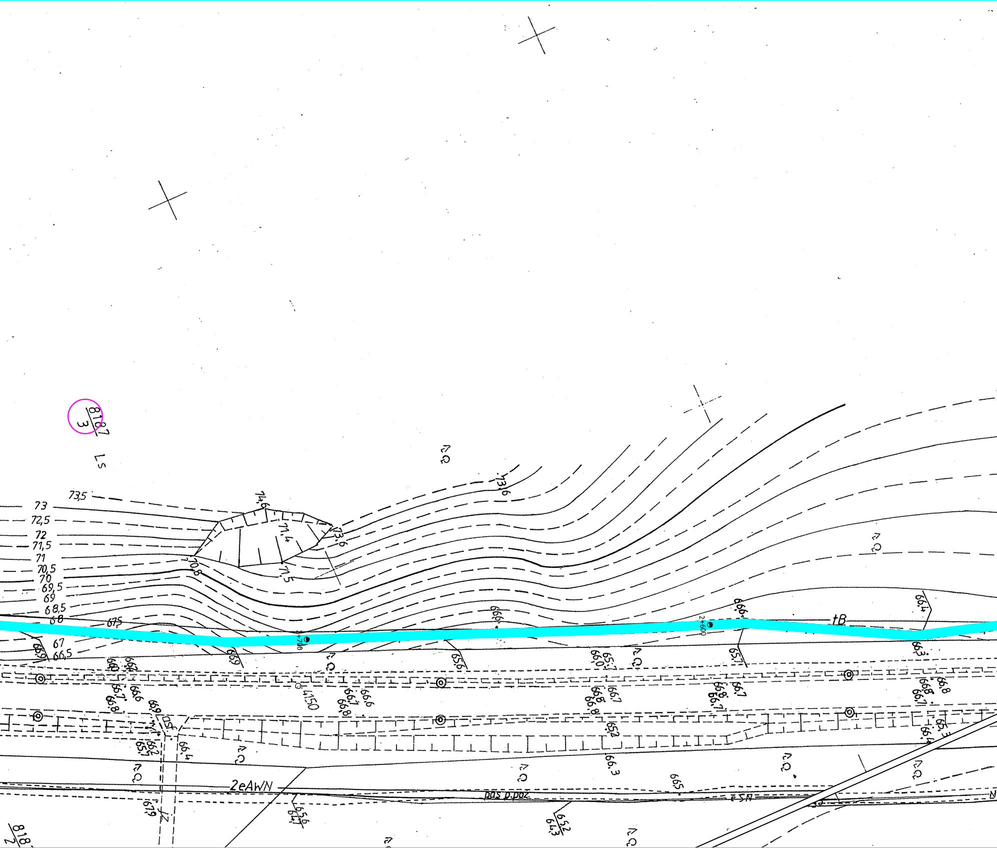

818/7
3
Ls
73,5
73
72,5
72
71,5
71
70,5
70
69,5
69
68,5
68
67,5
67
66,5
74,6
71,4
73,6
71,5
70,8
73,6
66,6
66,4
tB
2+700
2+600
66,3
65,7
65,6
66,9
66,0
65,7
4150
66,7
66,8
66,6
65,2
66,3
2eAWN
pas p.poż.
66,5
65,6
64,7
65,2
64,3
67,9
Dsf
66,4
65,1
66,2
Jz
66,8
66,7
65,3
66,4
818
2

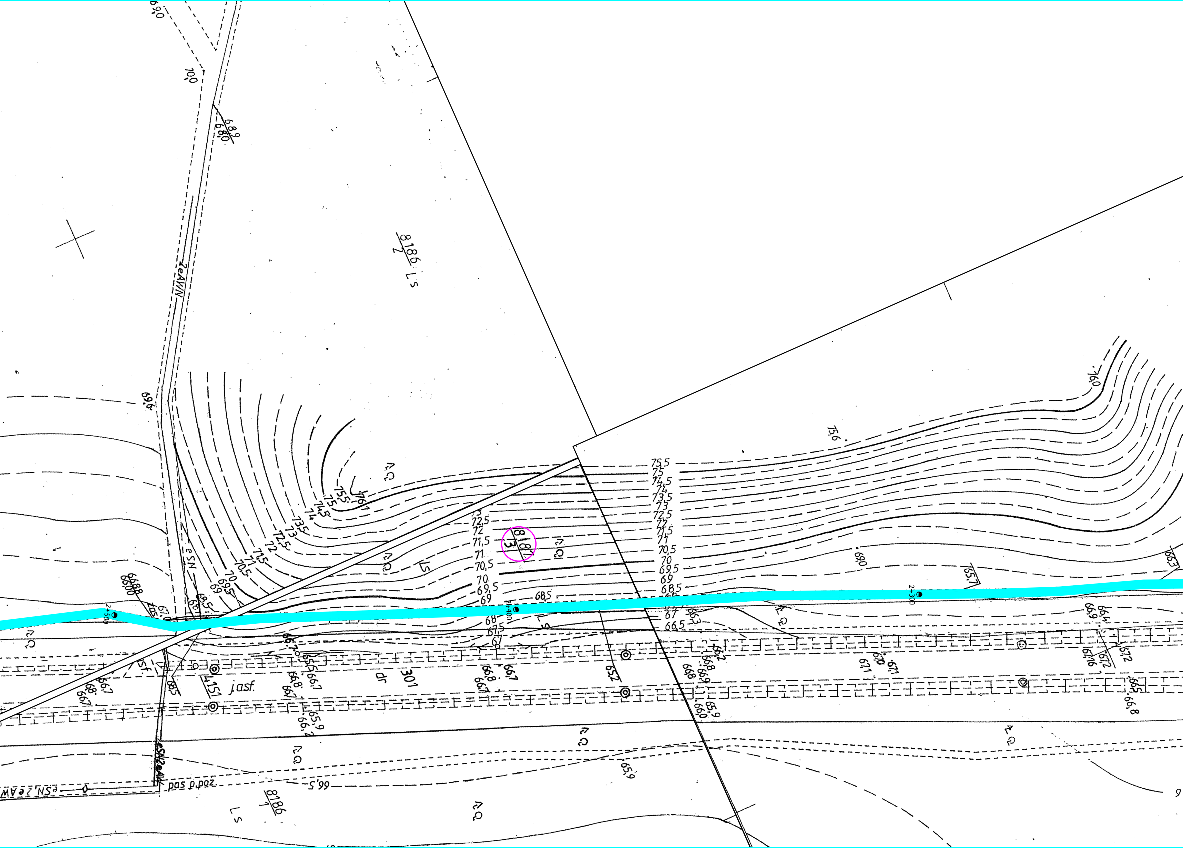

8186/2
Ls
8186/3
8186/1
Ls
ZeAWN
eSN
eSN 2eAW
eSN2eAW
j.asf.
asf.
dr
301
4,151
pas p.poz.
zas.
2+500
2+400
2+300
69,0
70,0
68,9
68,0
69,6
75,6
76,0
69,0
65,7
66,3
66,88
66,00
67,0
68,5
69,5
66,5
65,9
66,2
66,7
66,8
67,1
67,2
66,9
66,4
66,0
65,2
75,5
75
74,5
74
73,5
73
72,5
72
71,5
71
70,5
70
69,5
69
68,5
68
67,5
67
66,5
76,1

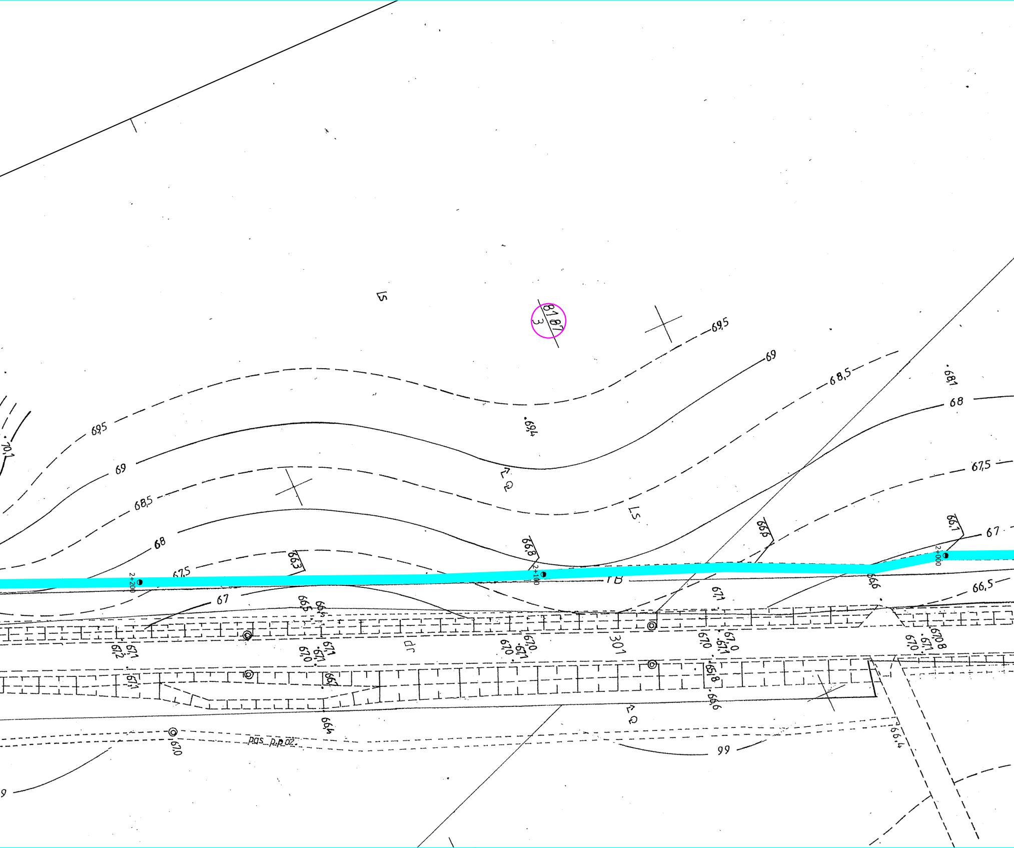
Ls
8187
3
69,5
69
68,5
68
67,5
67
66,5
69,4
68,1
70,1
Ls
2+200
2+100
2+000
66,3
66,8
66,9
66,1
66,6
TB
67,1
301
dr
67,0
67,2
65,8
66,6
66,4
67,0
pas p.p.oz.
99
66,4
67,08

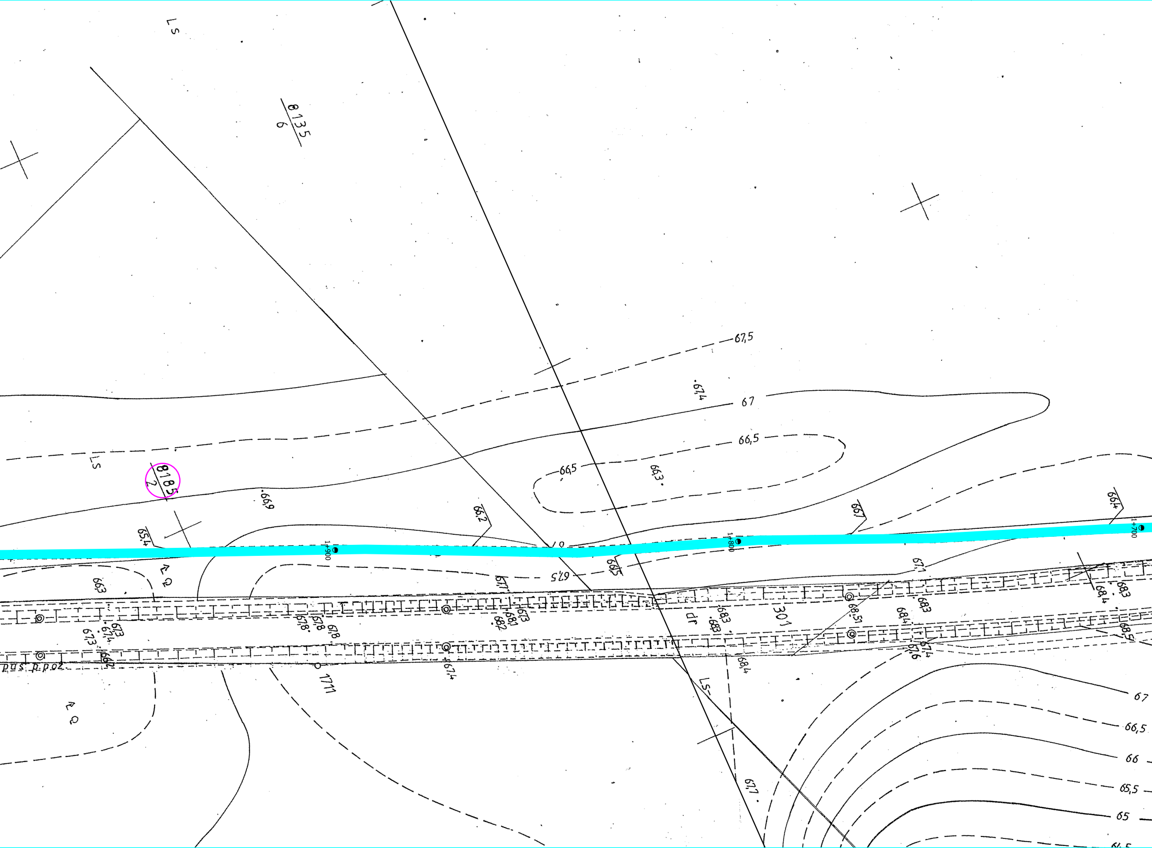
LS
8135
6
67,5
67,4
67
66,5
66,5
66,3
8185
2
LS
66,9
66,2
65,4
66,7
66,4
1+900
1+800
1+700
67,5
66,5
67,1
67,7
66,3
68,3
68,4
67,3
67,4
67,8
67,8
67,8
68,1
68,2
67,3
dr
68,3
68,3
1301
68,51
68,4
68,3
68,5
67,4
67,6
66,2
67,4
1711
pus p.poz
68,4
LS
67,7
67
66,5
66
65,5
65
64,5

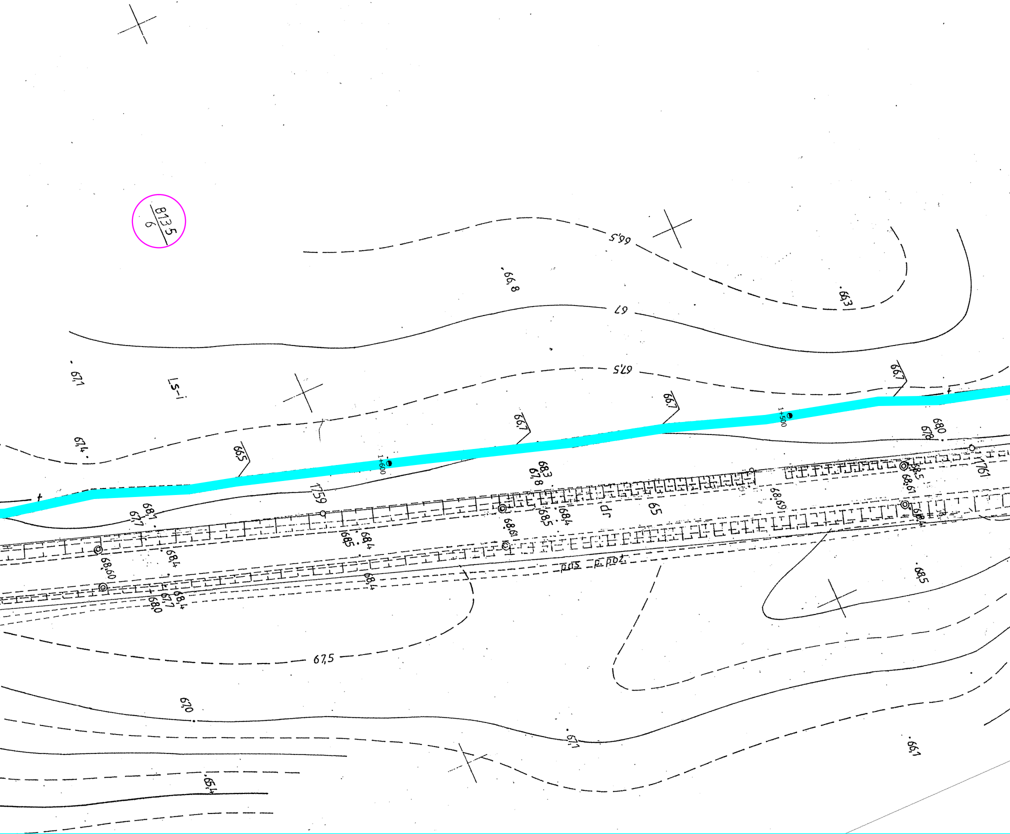
813.5
6
66.5
66.8
66.3
67
67.5
67.1
Ls-i
67.4
66.7
66.7
66.7
66.5
1+600
1+500
68.0
67.8
1761
1759
68.1
67.7
68.60
68.4
68.5
68.4
68.3
67.8
68.61
68.5
68.4
Jdr
65
68.69
68.61
68.5
68.4
pas z.pot.
68.4
68.5
68.0
67.7
68.4
67.5
67.0
67.1
66.1
65.4

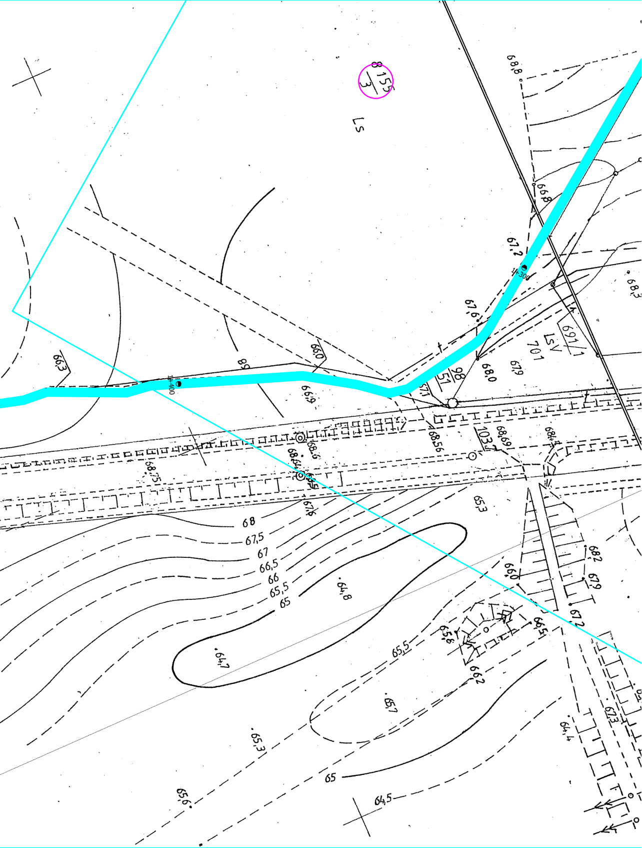
8 155
3
Ls
68,8
66,8
67,2
1+300
68,3
67,6
691/1
LsV
701
68,0
67,9
98
51
67,1
66,3
68
66,0
66,9
1+400
68,56
103,1
68,69
68,6
68,64
68,75
67,6
68,4
65,3
68
67,5
67
66,5
66
65,5
65
64,8
64,7
68,2
67,9
66,0
67,2
66,5
65,8
66,2
65,5
65,7
65,3
64,4
67,3
65
64,5
65,6